

# FUNDACIÓN EDUCACIONAL SANTA MARÍA DE LOS ANDES

## COLEGIO REGINA PACIS

# CUENTA PÚBLICA 2020



Marzo 2021



## VISIÓN

“El Colegio Regina Pacis busca ser una presencia que ofrece con sencillez el carisma propio de los Siervos y Siervas de María, a la luz de esa espiritualidad, desea formar en cada uno de sus estudiantes, personas con identidad humana, social, cultural, coherentes e integrados y con los conocimientos y competencias que le permitan, ser capaces de insertarse en la sociedad, aportando con su compromiso activo en la construcción personal y social. Todo esto fruto de su adhesión a los valores propios de nuestro PEI.”



# MISIÓN

“Nuestra misión busca poder Educar Evangelizando y Evangelizar Educando, a niños, niñas y jóvenes cuyas familias desean una educación católica y servita para sus hijos e hijas, que desarrollen su dimensión espiritual, cognitiva, física, social y emocional, valorando la diversidad en un ambiente inclusivo y evangelizador.

A través de un sistema educativo científico-humanista de excelencia que valora la Responsabilidad, Fraternidad, Servicio y Colegialidad como fundamentos de una formación integral”.



# OBJETIVOS

- Entregar una educación de calidad que permita a los estudiantes insertarse de manera eficiente en la sociedad, conforme a su proyecto de vida personal.
- Generar un proceso y potenciar un ambiente comunitario que favorezca la internalización y la vivencia de los valores cristianos al estilo de los Siervos de María.
- Vivir experiencias de compromiso comunitario.

# DESCRIPCIÓN DEL ESTABLECIMIENTO



**Sostenedor** : **FUNDACIÓN EDUCACIONAL SANTA MARÍA DE LOS ANDES**

**Representante Legal** : **Edwin Agurto Olivari**

## EQUIPO DIRECTIVO

<b>Directora</b>	<b>:</b>	<b>Erika Muñoz Muñoz</b>
<b>Inspector General</b>	<b>:</b>	<b>Jacobo León Pérez</b>
<b>Unidad Técnico Pedagógica</b>	<b>:</b>	<b>Luis Quintana Chávez (Media)</b>
		<b>Patricia Silva Trujillo (Básica)</b>
<b>Orientadora</b>	<b>:</b>	<b>Myriam Castillo Landeros</b>

## EQUIPO DE GESTIÓN

<b>Coordinadora PIE</b>	<b>:</b>	<b>Pamela Nakouzi Hernández</b>
<b>Enc. Convivencia Escolar</b>	<b>:</b>	<b>Carolina Marchant Gutiérrez</b>
<b>Coordinador Extra Escolar</b>	<b>:</b>	<b>Felipe Delgado Garrido</b>
<b>Coordinador Pastoral</b>	<b>:</b>	<b>Ignacio Vásquez Mallea</b>



El Colegio Regina Pacis es un establecimiento mixto, Particular Subvencionado, con dos jornadas de estudio y con una matrícula promedio del año 2021 de **920** estudiantes desde Kínder a Cuarto Medio con dos cursos por nivel.

Nivel	Total estudiantes	Hombres	Mujeres
Kínder	72	35	37
Básica	410	228	182
Media	438	258	180
Total	920	521	399



# INFORME TÉCNICO PEDAGÓGICO



ÁREA DE ACCIÓN	AVANCES MÁS IMPORTANTES	ASPECTOS POR MEJORAR
GESTIÓN EDUCATIVA	<ul style="list-style-type: none"> <li>✓ Reuniones por departamento en primer ciclo.</li> <li>✓ Acompañamiento docente.</li> <li>✓ Observación de aula.</li> <li>✓ Disminución tasa de repitencia.</li> <li>✓ Docentes asisten a distintos seminarios, cursos, perfeccionamientos.</li> <li>✓ Movilizar estudiantes a nivel adecuado.</li> <li>✓ Fortalecimiento de actividades de apoyo al estudiante a través de equipo psicosocial.</li> </ul>	<ul style="list-style-type: none"> <li>✓ Sistematizar reuniones de departamento segundo ciclo.</li> <li>✓ Sistematizar acompañamiento docente.</li> <li>✓ Análisis de datos permanente.</li> <li>✓ Monitoreo de los avances y desafíos.</li> </ul>



## PRÁCTICAS PEDAGÓGICAS

- ✓ La mejora del clima escolar evidenciado en un bajo nivel de conflictividad entre pares.
  - ✓ Trabajo colaborativo
  - ✓ Actividades institucional (café literario, fiesta de la mariposa, entre otras).
  - ✓ Desarrollo de habilidades de comprensión lectora, texto Santillana.(semanal de 1° a 8° Básico).
  - ✓ Evaluación DIA (A.C.E).
  - ✓ Planificación en las distintas asignaturas.
- ✓ Nivelación en el uso de las tics en docentes y estudiantes.
  - ✓ Mejorar la generación de proyectos multidisciplinarios
  - ✓ Retomar el trabajo de Dominio lector en los distintos niveles.
  - ✓ Aplicar evaluación de ensayos SIMCE y PDT primer y segundo semestre.

**TRABAJO PEDAGÓGICO  
EN EQUIPO**

- ✓ Incorporación de distintas técnicas de entrega de información.
- ✓ Análisis instrumentos de evaluación.
- ✓ Trabajo Educadora Diferencial – profesor de asignatura.
- ✓ Fortalecer el rol de jefe de departamento.
- ✓ Fortalecer rol de profesor jefe.



## USO PEDAGÓGICO DE LA INFORMÁTICA EDUCATIVA

- ✓ Uso de estrategias como trabajo colaborativo, proyectos a nivel grupal.
- ✓ Nuevas estrategias trabajadas en consejo de profesores.
- ✓ Implementación de biblioteca de aula y uso de Biblioteca digital escolar.
- ✓ Uso de plataformas como ayuda a PDT.
- ✓ El acceso de un mayor número de alumnos a equipamiento tecnológico.
- ✓ Incorporar recursos digitales para la enseñanza y el aprendizaje.
- ✓ Uso de la Biblioteca Digital Escolar, por la totalidad de los estudiantes.

**INTEGRACIÓN DE LA  
FAMILIA Y LA  
COMUNIDAD**

- ✓ Talleres para padres en reuniones.
- ✓ Fortalecimiento del Centro de Padres.
- ✓ Pastoral, JIS primeros medios.
- ✓ Actividades semestrales pedagógicas y recreativas con padres y apoderados.



# INFORME RENDIMIENTO 2020



# PROMEDIOS FINALES 2019 v/s 2020



CURSOS	PROMEDIOS	
	2019	2020
Primero a Cuarto Básico	6,3	6,4
Quinto y Sexto Básico	5,6	6,2
Séptimo y Octavo Básico	5,4	5,7
Enseñanza Media	5,6	5,9
PROMEDIO COLEGIO	5,72	6,05



# TASA DE REPROBACIÓN 2019 v/s 2020

CURSOS	NÚMERO DE REPITENTES	
	2019	2020
Primero a Cuarto Básico	2	1
Quinto y Sexto Básico	1	1
Séptimo y Octavo Básico	10	3
Enseñanza Media	8	10
PROMEDIO COLEGIO	21	16

## PROMEDIOS FINALES POR ASIGNATURA 1° y 2° 2020

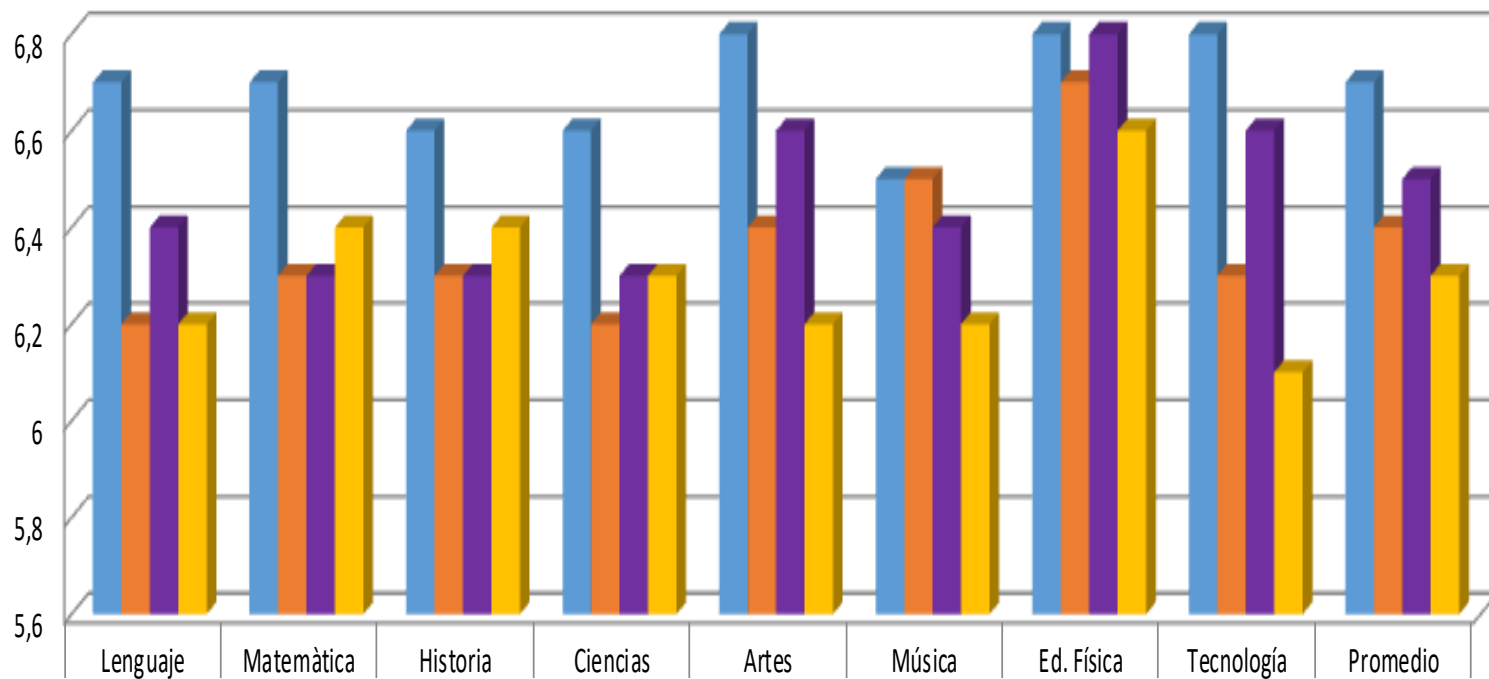

1ªA	6,7	6,7	6,6	6,6	6,8	6,5	6,8	6,8	6,7
1ªB	6,2	6,3	6,3	6,2	6,4	6,5	6,7	6,3	6,4
2ªA	6,4	6,3	6,3	6,3	6,6	6,4	6,8	6,6	6,5
2ªB	6,2	6,4	6,4	6,3	6,2	6,2	6,6	6,1	6,3



## Promedio final por asignatura 3° y 4° Básico 2020

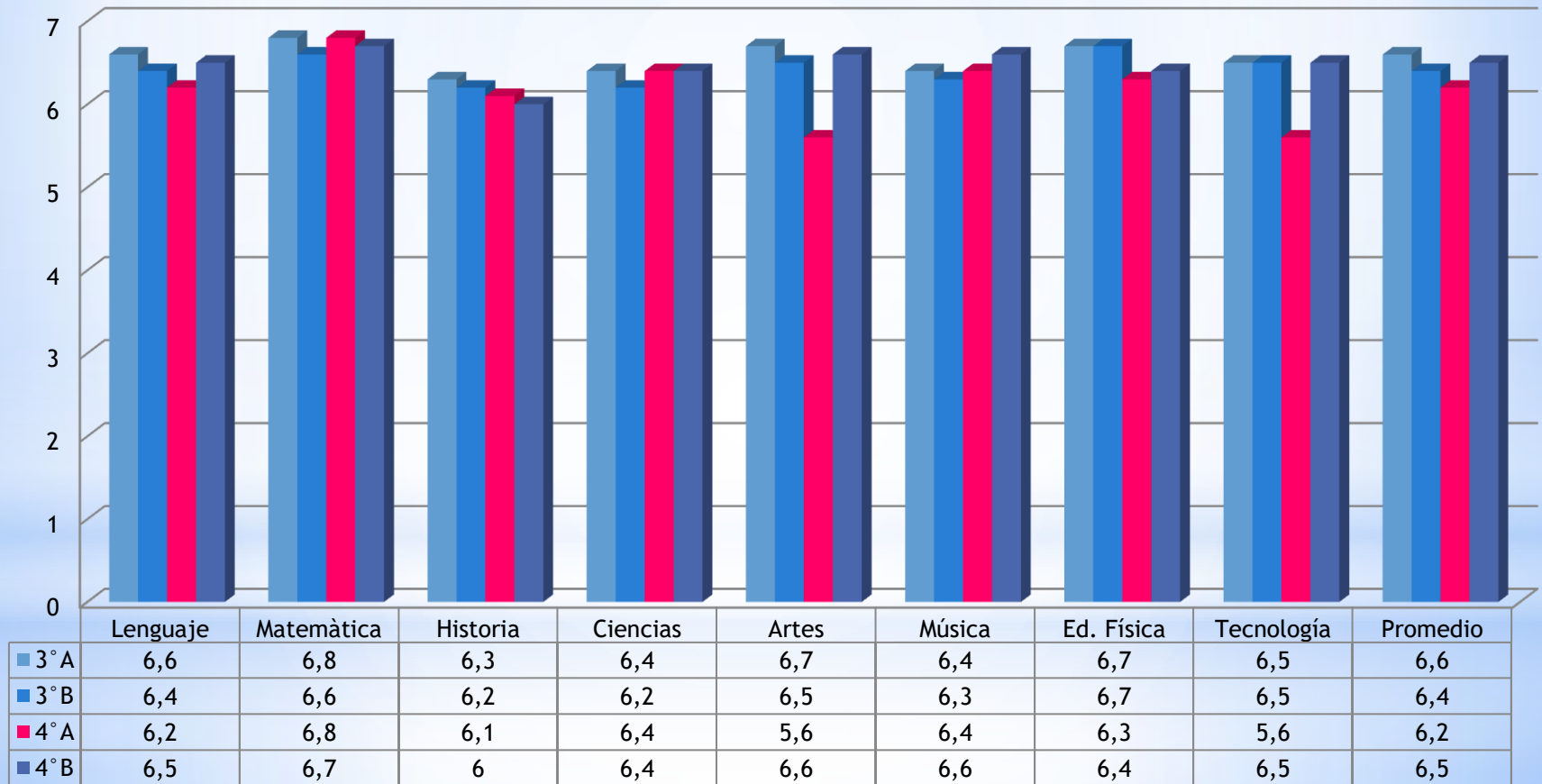

## PROMEDIOS FINALES POR ASIGNATURA 5° y 6° 2020

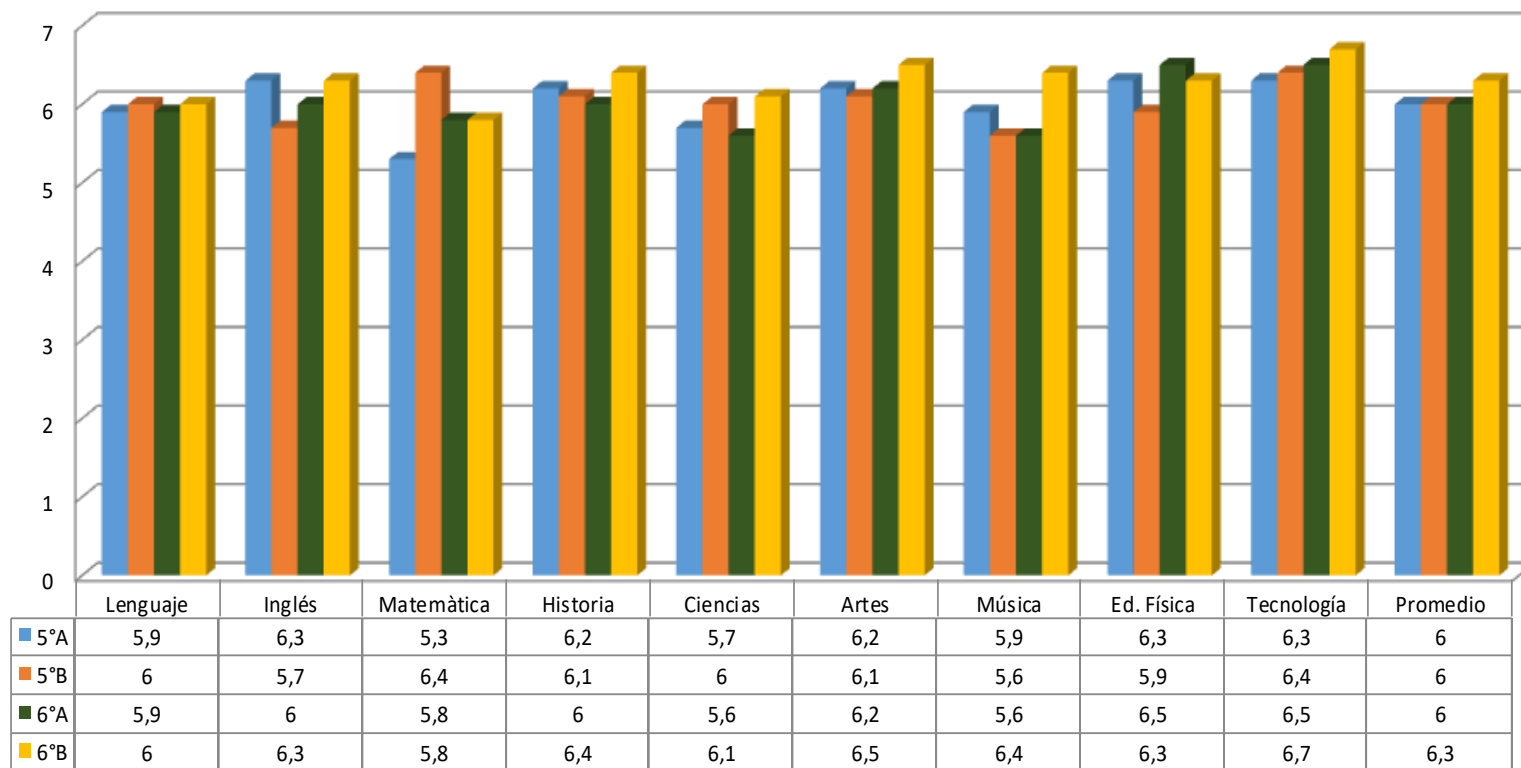



## Promedio final por asignatura 7° y 8° Básico 2020

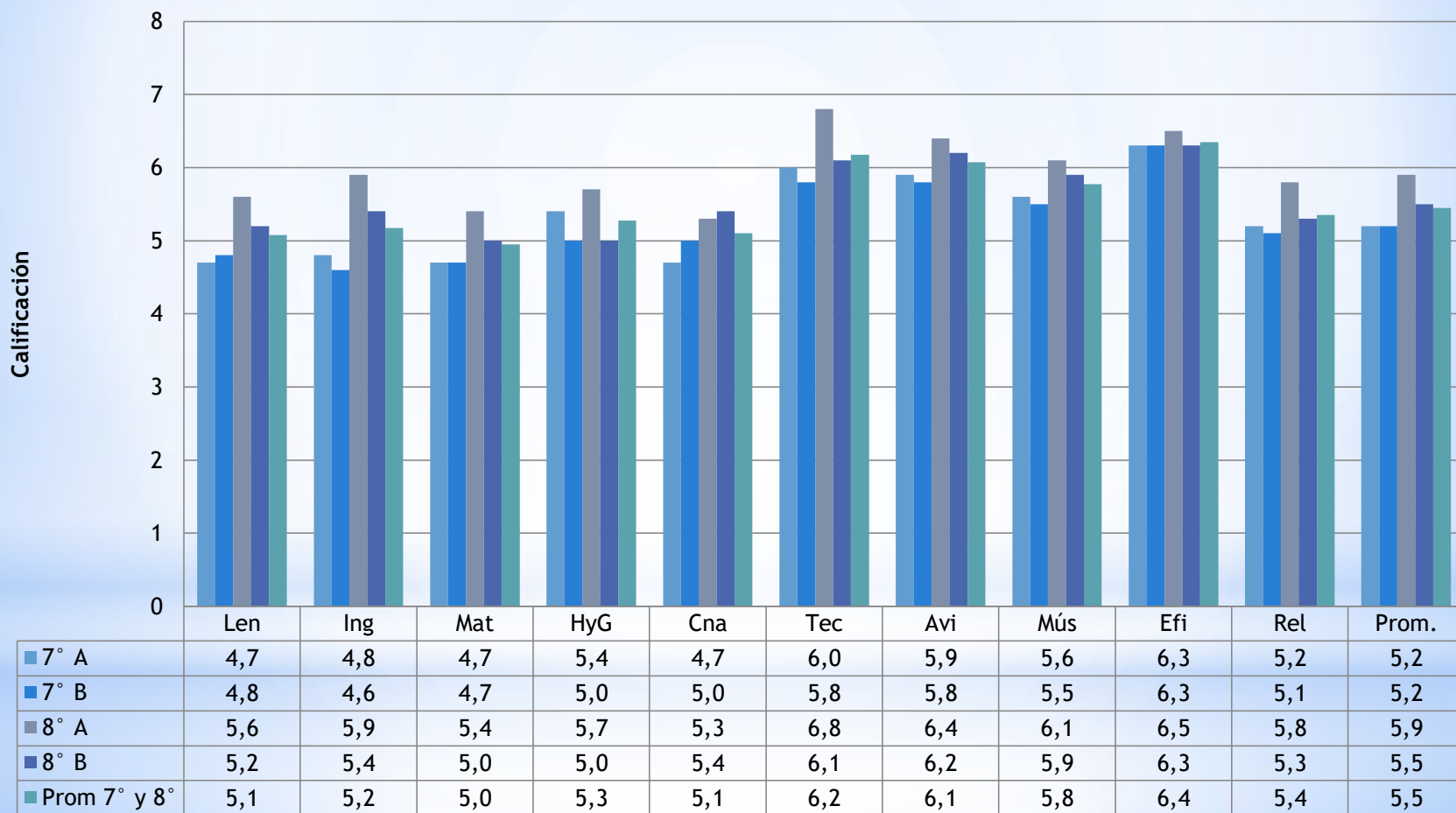



## Promedio Final por Asignaturas 1° y 2° Medio 2020

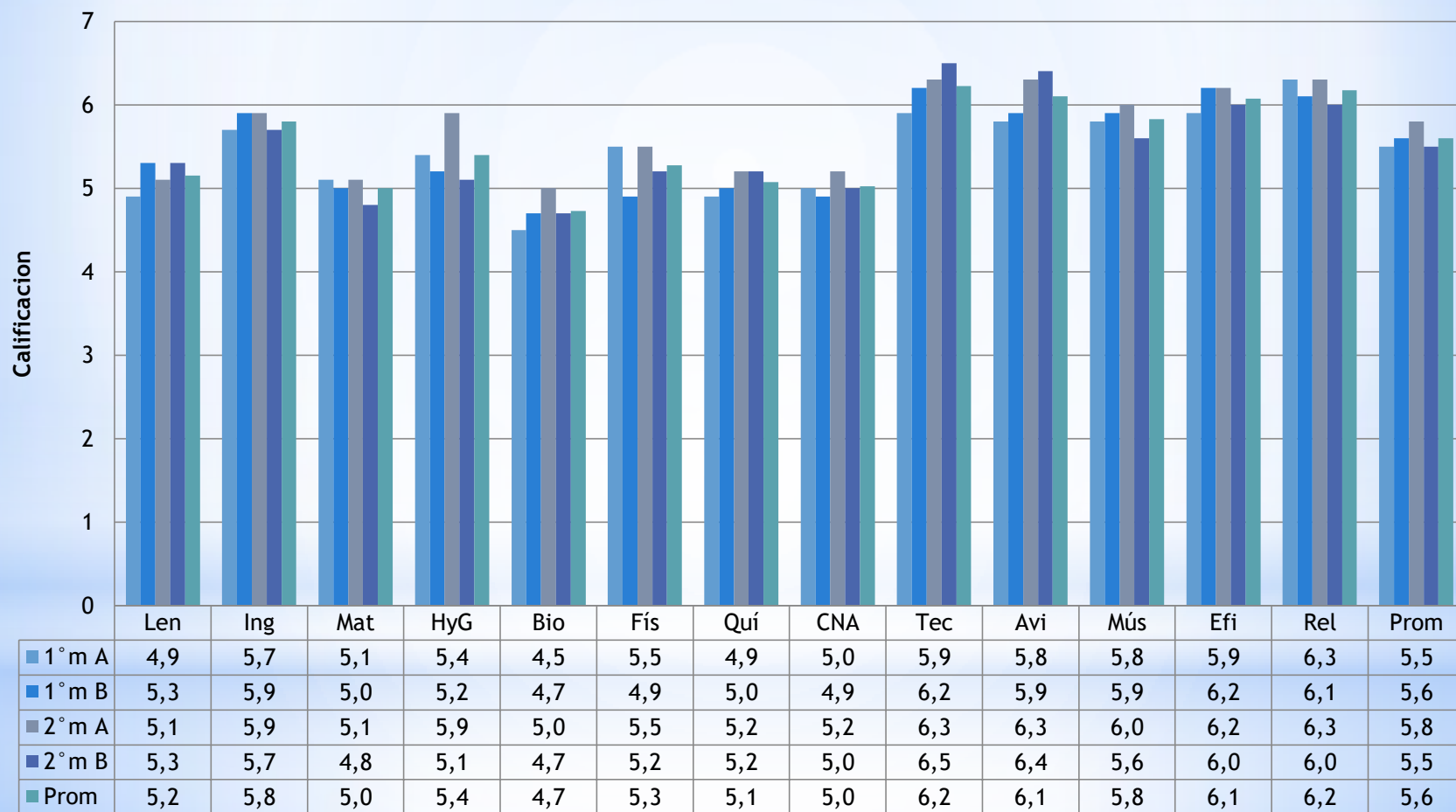



## Promedio Final por asignaturas 3° y 4° Medio 2020

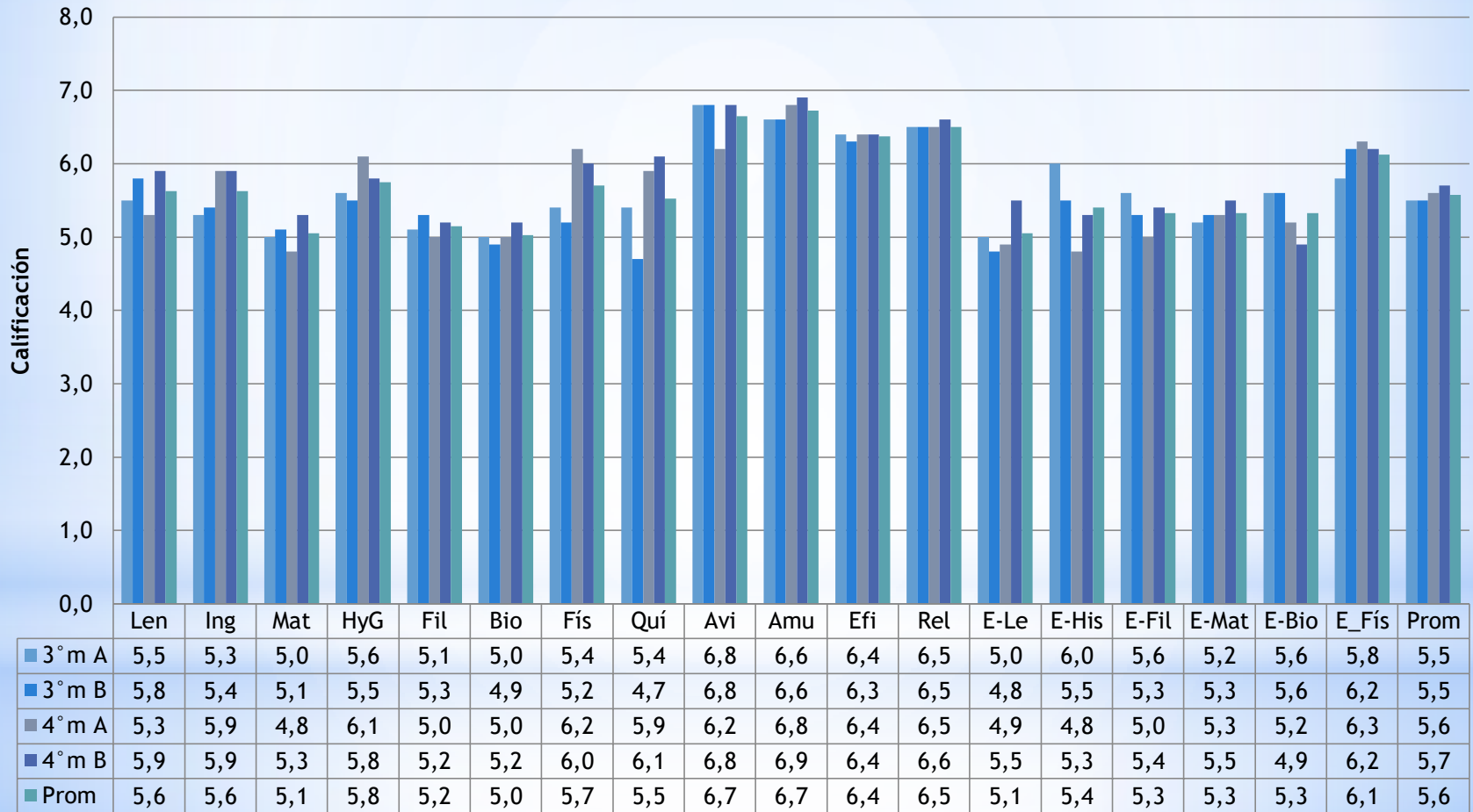

# INFORME PDT (PRUEBA DE TRANSICIÓN UNIVERSITARIA) 2020





## RESULTADOS PDT 2020

■ Promedio ■ Ptje Minimo ■ Ptje Maximo

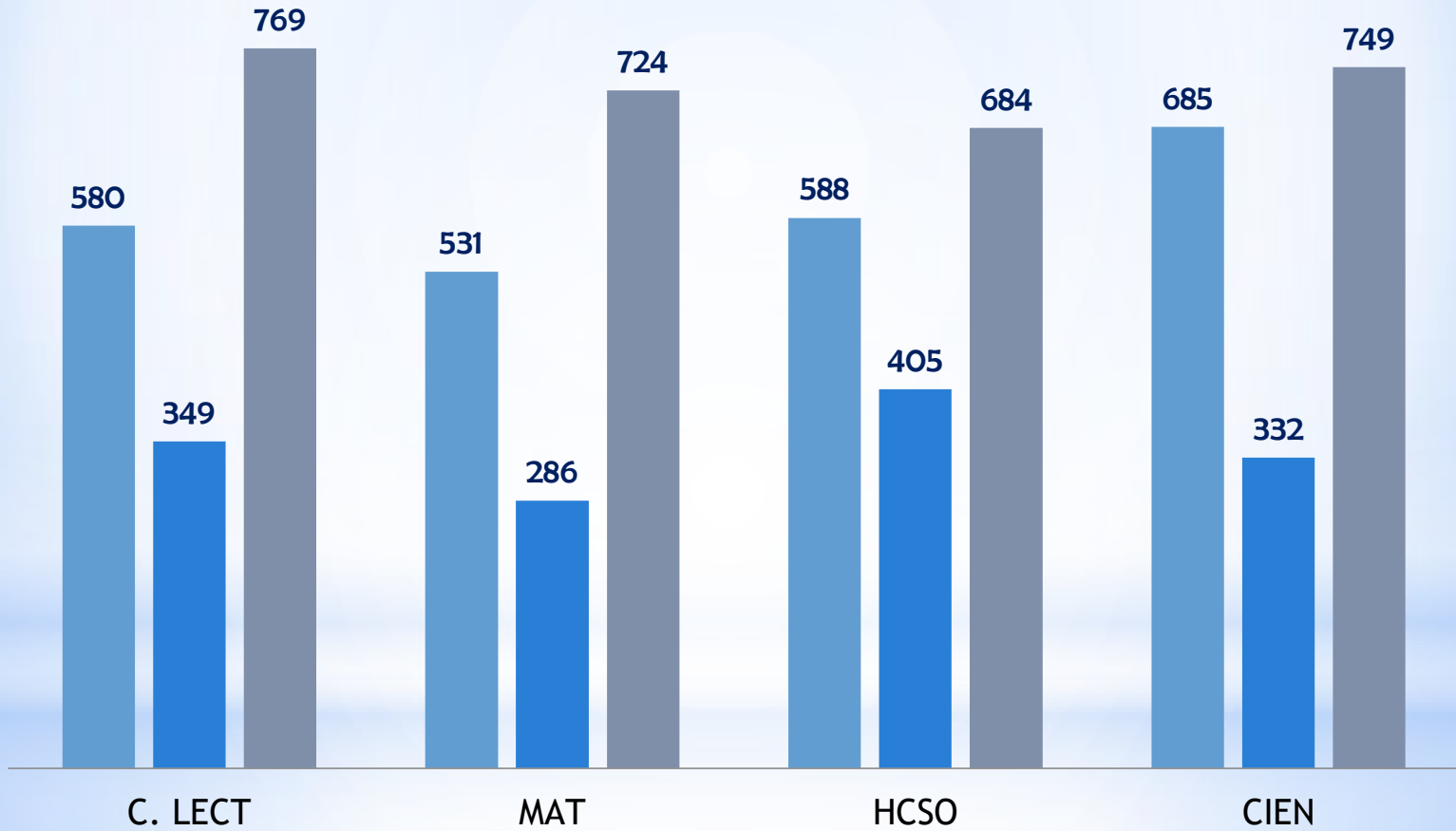

# ESTADÍSTICA ÚLTIMOS TRES AÑOS



AÑO	C. LECT	MAT	HCSO	CIEN	TM	AUT.	%
2018	537	510	552	500	76	16	21%
2019	565	543	636	543	60	24	40%
2020	538	505	562	549	73	41	56%

Nota: Es importante mencionar que la estadística se elabora según la cantidad de estudiantes que autorizan conocer sus resultados (AUT), la que ha ido en aumento según el cuadro.



# INFORME PSICOSOCIAL 2020

PIE  
Orientación  
Convivencia Escolar



# PROGRAMA DE INTEGRACIÓN ESCOLAR (PIE)



- Evaluación estudiantes PIE para su integración al programa.
- Acompañamiento Profesoras Diferenciales a estudiantes PIE en aula virtual y en grupos según su nivel.

Año	Matrícula atendida	Matrícula en plataforma	NEET	NEEP
2020	113	98	99	13
2021	113	Aún no se suben a plataforma Ministerial, en proceso	100	13



# ORIENTACIÓN

- Mantener comunicación con instituciones educativas que proporcionan apoyo para la educación superior. Se enviaron correos a los/as profesores/as jefes, para ser difundida a los/las estudiantes de estas entidades.
- Inscripción a talleres gratuitos del Preuniversitario Pedro de Valdivia de Segundo a Cuarto Medio.
- Revisión constante de la inscripciones a la PDT de los estudiantes de 4º medio. Se inscribió el 98% de los estudiantes, el 2% no lo hizo por decisión familiar).



- **Desarrollo de clase de orientación según la necesidad del curso, requerido por profesores/as jefes.**
- **Encuentros virtuales con los cursos de orientación para la realización de electividad, para segundos y terceros medios.**
- **Encuestas de pre selección y elección de electivos, subidas a la plataforma Edutech.**
- **Cápsulas explicativas de los contenidos de cada asignatura electiva, realizada por los/as docentes, subidas a la plataforma del colegio.**



# PSICOSOCIAL

- Intervención en crisis y contención emocional en situaciones que se requiera, por parte de la Encargada de Convivencia Escolar y Orientadora.
- Orientación profesores jefes según requerimiento sobre alguna situación curso o de estudiante (Convivencia Escolar y Orientación).
- Realización de las acciones pro-retención (Psicosocial).
- Intervención con actividades socioemocionales de 1° Básico a 4° Medio para evaluación situaciones por curso. (Psicosocial).



- **Aplicación Diagnóstico Socioemocional (DIA). (Psicosocial).**
- **Análisis Diagnóstico Socioemocional (DIA). (Encargada de Convivencia Escolar).**
- **Denuncia en situaciones de vulneración de derecho o casos de asociados a los Protocolos del Reglamento de Convivencia en Carabineros, PDI o Fiscalía (Convivencia Escolar).**
- **Derivaciones al CAPS de estudiantes con situaciones de tipo emocional (Psicosocial).**
- **Envío de informes solicitados por Tribunales de Familia, OPD u otras instituciones que realizan seguimiento y apoyo a estudiantes por vulneración de derecho.**



# CONVIVENCIA ESCOLAR – INSPECTORÍA GENERAL

Durante el año 2020 la solidaridad se expresó a través de campañas de PC para estudiantes que no contaban con los recursos para la conexión a clases, se adquirieron bandas anchas y alimentos para familias en crisis económica.

Trabajamos unos de los pilares de nuestro PEI, la Colegialidad y unidad, en esto fue fundamental la colaboración del Centro de Padres y Apoderados a través de campañas y programas de apoyo al emprendedor entre los mismos apoderados.

En el área psico social, el énfasis estuvo y está puesto en la contención y comprensión de la magnitud de la crisis y el manejo de las estadísticas y seguimiento de familias afectadas por Coronavirus.

En cuanto a lo económico, hubo apoyo extraordinario a las familias a través de becas y repactaciones, lo que significa merma en el presupuesto anual del establecimiento.



# PASTORAL

## EQUIPO DE PASTORAL:

Fray Bernardino Zanella (Asesor)

Edwin Agurto (Coordinador General)

Ignacio Vásquez (Coordinador Pastoral)

Felipe Delgado (Docente)

Matías Garay (Docente)

## ACTIVIDADES DE PASTORAL:

- Oraciones en festividades especiales, actos oficiales, JIS (Jornada de Identificación Servita) de 1º medio, jornadas de formación, campañas solidarias, consejos pastorales para educadores.
- Actualmente: actividades Semana Santa, oraciones diarias con los cursos y preparación de catequesis de Primera Comunión y Confirmación.



# EXTRAESCOLAR

*Colegio Regina Pacis*





**En este contexto de pandemia, los talleres se han visto mermados por la prohibición de encontrarse de manera presencial, sin embargo este año se reformularán y la opción será adaptarlos para entregarlos de manera virtual, hasta que se pueda volver a la mixtura académica o la presencialidad definitiva.**

# PROFESORES JEFES 2021





# JORNADA TARDE

Curso	Profesor/a Jefe
Kínder A	SOLEDAD ORELLANA
Kínder B	JACQUELINE BÓRQUEZ
1° Básico A	GABRIELA RAMÍREZ
1° Básico B	PAMELA MASCARÓ
2° Básico A	NATALIA BARRA
2° Básico B	FLOR ROMERO
3° Básico A	YANINA MILLÁN
3° Básico B	NATALIA CORNEJO
4° Básico A	IRENE BASUALTO
4° Básico B	ROMINA VILCHES
5° Básico A	MARIO ROJAS
5° Básico B	EDWARD JIMÉNEZ
6° Básico A	HERNÁN SOTO
6° Básico B	MARIELA TOLEDO

# JORNADA MAÑANA



Curso	Profesor/a Jefe
7° Básico A	ROSA SAA
7° Básico B	LUIS MUÑOZ
8° Básico A	DANIELA BOBADILLA
8° Básico B	MYRIAM CASTILLO
1° Medio A	VANIA QUIJADA
1° Medio B	PATRIA MORALES
2° Medio A	PAULINA CABAÑAZ
2° Medio B	CHRISTIAN MOYA
3° Medio A	FELIPE DELGADO
3° Medio B	CONSTANZA SÁNCHEZ
4° Medio A	IGNACIO VÁSQUEZ
4° Medio B	PAMELA NAKOUZI



# CAMBIOS DEL PERSONAL

## INGRESAN AL COLEGIO:

- Erika Muñoz M. (Directora)

## DOCENTES:

- Yanina Millán (Matemática)
- Natalia Cornejo (Lenguaje)
- Matías Garay (Religión)
- Jéssica González (Física y Matemáticas)

## ASISTENTES DE LA EDUCACIÓN:

- Narcisa Trujillo (Inspectora de ciclo)

# **CENTRO DE PADRES Y APODERADOS**



**Se agradece el apoyo del Centro General de Padres y Apoderados a la gestión del nuestro Colegio.**

**La Directiva para el año 2021 es la siguiente:**

**Víctor Valdivieso  
Tamara Burgos  
Mónica Lamas  
Carolina Cortés**

**Presidente  
Secretaria  
Tesorera  
Pro secretaria**



# INFORME ECONÓMICO 2021



# INGRESOS

Descripción	Regina Subv. Gral. 80%	Regina Subv. Regina 20%	Regina Financ. Compartido	Regina SEP	Regina PIE	Regina Pro Retención	Regina Mantenimiento	Regina Aportes Mineduc
SALDO AÑO 2019		95.429.042	77.952.830	11.478.182	33.527.091	6.355.291		
Ing. Subv. Base	426.282.974	106.570.743						
Ing. Proyecto PIE					88.817.141			
Ing. Proyecto SEP				69.608.128				
Ing. Mantenimiento							6.774.215	
Ing. Pro - Retención						1.094.380		
Ing. Bono SAE								86.996.886
Ing. Bono No Docente Ley 19.464								8.433.250
Ing. BRP Ley 19.278								19.117.843
Ing. BRP								28.918.184
Ing. Aguinaldo F. Patrias								5.178.498
Ing. Bono Escolaridad								1.507.473
Ing. Bono Vacaciones								8.338.108
Ing. Bono Especial								11.960.780
Ing. Aguinaldo Navidad								4.309.426
Ing. Financ. Compartido			250.278.076					
Otros Ingresos		4.812.582						
INGRESOS	426.282.974	206.812.367	328.230.906	81.086.310	122.344.232	7.449.671	6.774.215	174.760.448



# EGRESOS

Descripción	Regina Subv. Gral. 80%	Regina Subv. Regina 20%	Regina Financ. Compartido	Regina SEP	Regina PIE	Regina Pro Retención	Regina Manten.	Regina Aportes Mineduc
Gto. Bono Especial								12.150.960
Otros Gastos en Personal	12.425.117		900.000	160.000	2.550.000			
Capacitaciones y Asesorías Técnicas					20.000			
Gto. En recursos de aprendizaje			1.150.817	3.346.049	60.000			
Gto. en Equipamiento				6.686.142	301.680			
Gto. Bienestar Alumnos		70.000			200.000			
Gto. Operacionales		21.112.681	12.004.625	11.475.563	1.279.676			
Gto. Servicios Básicos		7.173.928						
Gto. Mantenimiento y Construcción		117.483.115	9.404.620				6.774.215	
10% admin. Central SEP				6.960.812				
<b>EGRESOS</b>	<b>531.076.166</b>	<b>145.839.724</b>	<b>66.358.601</b>	<b>79.096.834</b>	<b>76.593.323</b>	<b>0</b>	<b>6.774.215</b>	<b>174.238.016</b>
<b>SALDO</b>	<b>-104.793.192</b>	<b>60.972.643</b>	<b>261.872.305</b>	<b>1.989.476</b>	<b>45.750.909</b>	<b>7.449.671</b>	<b>0</b>	<b>522.432</b>
<b>APORTE DE F. COMP. A REMUNERACIONES</b>	<b>104.793.192</b>		<b>-104.793.192</b>					
	<b>0</b>		<b>157.079.113</b>					

# AÑO 2021

- Somos un colegio de «Brazos Abiertos» por lo que estamos al servicio de la comunidad, como vacunatorio, local de votaciones, rendición de PDT y apoyo a Manos Abiertas.

## ACCIONES REALIZADAS A LA FECHA:

- Cambio de mando Directoras.
- Acto de inauguración del año escolar.
- Presentación de los abanderados.
- Clases virtuales desde el 01 de marzo.
- Desayuno de conmemoración día de la mujer.
- Evaluación a los estudiantes pertenecientes a PIE.
- Entrevistas a padres y apoderados para regularizar situaciones puntuales.
- Sistematización de consejos docentes y equipo directivo.
- Jornadas de inducción a estudiantes, apoderados y educadores.
- Inicio de acompañamiento docente en aula.
- Inscripciones para catequesis y confirmación.
- Cápsulas de reflexión durante la Semana Santa en página web.
- Consulta a padres y apoderados sobre el retorno gradual y voluntario de los estudiantes a clases presenciales.

# PROYECCIONES

- Mantener y fortalecer las clases virtuales.
- Realizar nuevo catastro de acceso a computadores e internet de estudiantes y educadores.
- Rendición de Diagnóstico Integral de Aprendizajes (DIA), matemáticas y lenguaje.
- Trabajar colaborativamente para la celebración del Cincuentenario.
- Reforzar la pastoral de niños/as, jóvenes, docentes y apoderados.
- Aumentar los logros académicos, la comprensión lectora, resolución de problemas matemáticos conducentes al desarrollo de la metacognición.
- Trabajo de los IDPS menos ponderados en los estudiantes (participación y formación ciudadana y hábitos de vida saludable).
- Sistematizar orden de información y conductos regulares para obtención y entrega de información.



*Los más importante de nuestra comunidad y servicio. . .  
Siempre, son los/as Estudiantes.*



**VÍCTOR VALDIVIESO NÚÑEZ**  
Presidente CPA

**ERIKA MUÑOZ MUÑOZ**  
Directora